СХЕМА РАСПОЛОЖЕНИЯ ГРАНИЦ ПУБЛИЧНОГО СЕРВИТУТА

Объект: «Строительство ТП 10/0,4 кВ, ВЛ 10 кВ, ВЛ 0,4 кВ с установкой ПУ для электроснабжения производственного помещения по адресу: 614520, Пермский край, Пермский р-н, с.п. Култаевское, кв-л Придорожный, ул. Промышленная, кадастровый номер участка: 59:32:3980009:8638 (4500104998)»

Местоположение объекта: Пермский край, Пермский муниципальный округ

Площадь земель или части земельного участка, кв.м.: 1006

Категория земель: земли промышленности, энергетики, транспорта, связи, радиовещания, телевидения, информатики, земли для обеспечения космической деятельности, земли обороны, безопасности и земли иного специального назначения

Вид разрешенного использования земельного участка: -

Цель использования: под объекты инженерного оборудования электроснабжения

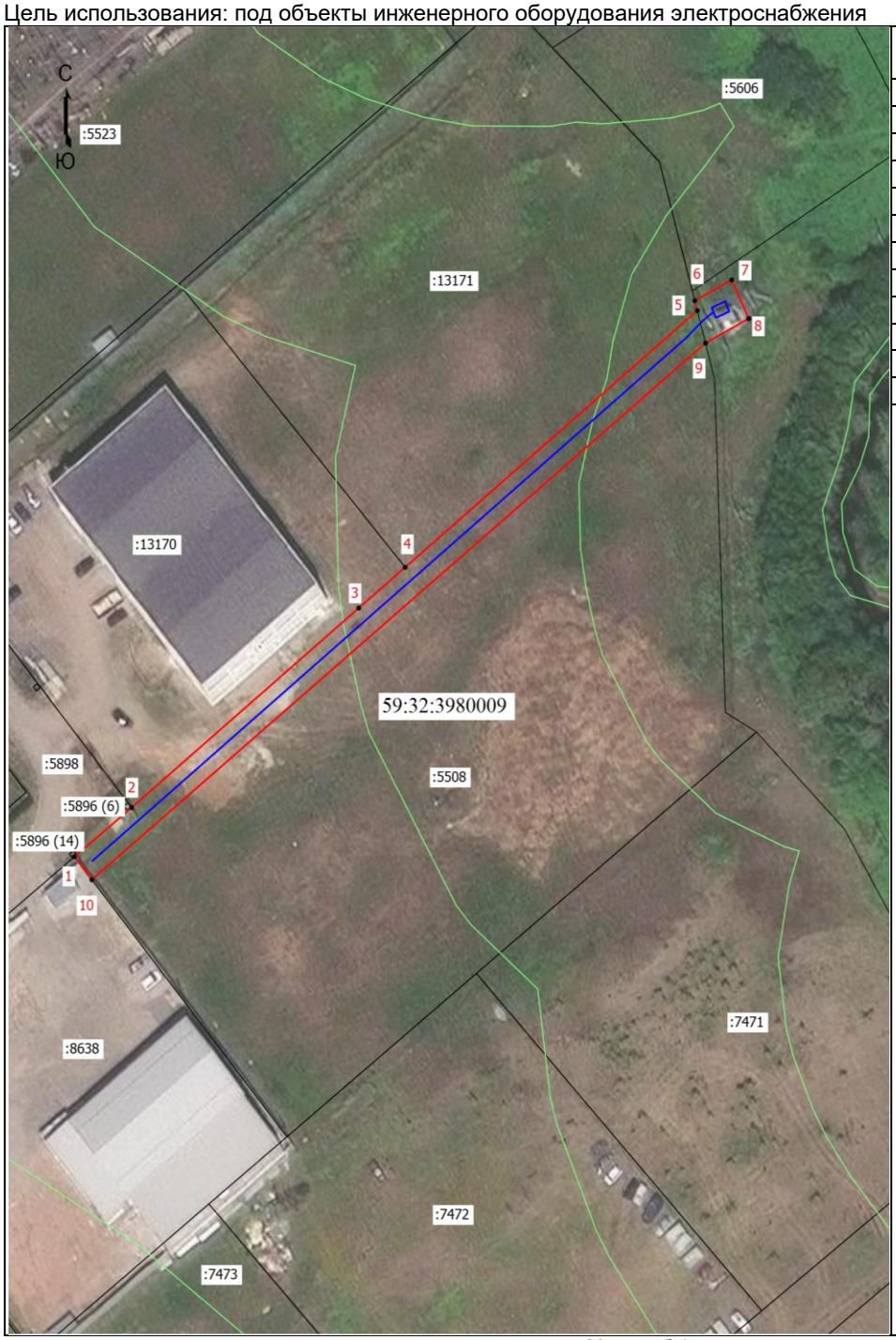

Координаты характерных точек (МСК-59 , зона 2)		
№ п/п	X	Y
1	505618,98	2216716,73
2	505628,41	2216728,40
3	505666,68	2216774,81
4	505674,49	2216784,30
5	505723,74	2216843,98
6	505725,62	2216843,47
7	505729,60	2216851,00
8	505722,22	2216854,50
9	505717,50	2216845,66
10	505614,59	2216720,28
1	505618,98	2216716,73

Масштаб 1: 1000

Условные обозначения:

- Граница кадастрового квартала
- Граница земельного участка, согласно сведениям из ЕГРН
- Граница зоны с особыми условиями использования
- Граница публичного сервитута
- Граница сооружения, планируемого к строительству

59:32:3980009 - Номер кадастрового квартала

:7472 - Кадастровый номер земельного участка

•1 - Обозначение новой характерной точки